

moments màgics espais únics  
18, 19, 20 i 21 de juliol de 2019

# #MMEU

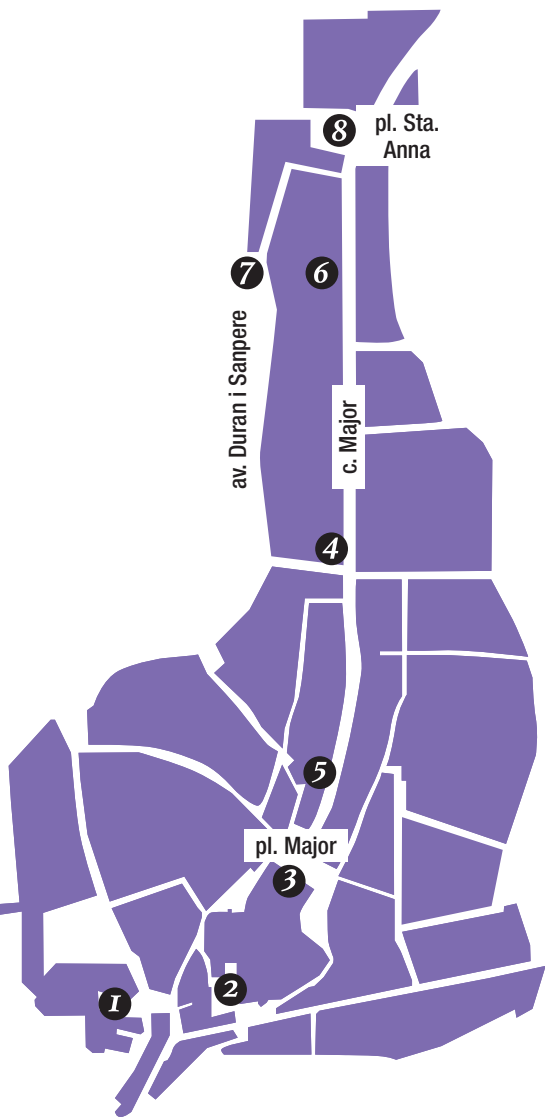

www.cervera2019.cat  
Capital de la  
Cultura  
Catalana  
2019

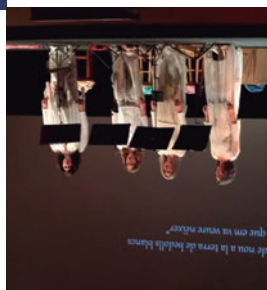

## \_ del dilluns 15 al dissabte 20 de juliol

- **NICOLÁS ROMERO (EVER)**\_durant tot el dia / Av. Duran i Sanpere **7** *gratuït*

## \_dijous, 18 de juliol

- **TOTS SOM MURALISTES. DIBUIXEM EL NOSTRE MURAL**\_19.00h / Av. Duran i Sanpere **7** *gratuït*
- **CLARA PEYA & VIC MOLINER**\_20.00h / Sant Domènec **1** 5€
- **MOSTRA DE CINEMA ETNOGRÀFIC**\_21.00h / Terrassa Casa Museu Duran i Sanpere **6** *gratuït*
- **MEZZOS. CANÇONS I SENSACIONS**\_21.30h / Celler dels Encants **5** 5€
- **CLARA PEYA & VIC MOLINER**\_22.30h / Sant Domènec **1** 5€

## \_divendres, 19 de juliol

- **DE PROP. CONVERSA AMB NICOLÁS ROMERO**\_19.00h / Av. Duran i Sanpere **7** *gratuït*
- **MEZZOS. CANÇONS I SENSACIONS**\_20.00h / Celler dels Encants **5** 5€
- **FERRAN PALAU**\_21.00h / Terrassa Casa Solsona **4** 5€
- **LO CERCACURTS**\_22.00h / Terrassa Casa Museu Duran i Sanpere **6** *gratuït*
- **FERRAN PALAU**\_23.00h / Terrassa Casa Solsona **4** 5€

## \_dissabte, 20 de juliol

- **HATHI**\_12.00h / Pl. Santa Anna-C. Major **8** *gratuït*
- **CONCERT DE CAMPANES**\_12.30h / Campanar-Pl. Major **3** *gratuït*
- **HATHI**\_19.00h / Pl. Santa Anna-C. Major **8** *gratuït*
- **CONCERT DE CAMPANES**\_19.30h / Campanar-Pl. Major **3** *gratuït*
- **JOSEP PEDRALS**\_21.00h / Plaça del Fossar **2** 5€
- **LO CERCACURTS**\_22.00h / Terrassa Casa Museu Duran i Sanpere **6** *gratuït*
- **INAUGURACIÓ MURAL/CONCERT INVERSEN BAND**\_23.00h / Av. Duran i Sanpere **7** *gratuït*
- **LO CERCACURTS**\_24.00h / Terrassa Casa Museu Duran i Sanpere **6** *gratuït*

## \_diumenge, 21 de juliol

- **CONCERT DE CAMPANES**\_12.45h / Campanar-Pl. Major **3** *gratuït*
- **JOSEP PEDRALS**\_13.15h / Plaça del Fossar **2** 5€

# \_els artistes



## **\_NICOLÁS ROMERO (EVER)**

Nicolás Romero Escalada (Ever) és un jove artista argentí que, durant sis dies, crearà una gran obra mural que representarà la potència cultural de Cervera.



## **\_FERRAN PALAU**

El compositor i guitarrista Ferran Palau ens presentarà 'Blanc', el tercer disc de la seva carrera en solitari. Cançons del millor pop melancòlic.



## **\_MEZZOS**

Aquest és un viatge musical, de terres nòrdiques cap a terres més meridionals, per diferents països i cultures on podem copsar una vinculació entre el clima i la música.

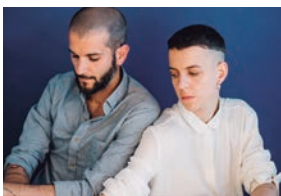

## **\_CLARA PEYA & VIC MOLINER**

La pianista i compositora Clara Peya i el baixista i productor Vic Moliner ens proposen un viatge musical inclassificable, amb composicions de tots dos que basculen entre el jazz, el pop i l'electrònica.



## **\_MOSTRA DE CINEMA ETNOGRÀFIC I LO CERCACURTS**

Aquesta Mostra té dos protagonistes: l'art de la pedra seca, declarada patrimoni de la UNESCO i Lo Cercacurts, amb una selecció dels millors films de les seves 10 edicions.



## **\_CONCERT DE CAMPANES**

El concert de campanes és una petita mostra dels molts tocs que es feien antigament al campanar de Santa Maria de Cervera.

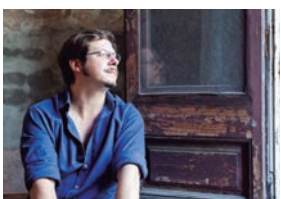

## **\_JOSEP PEDRALS**

El poeta Josep Pedrals parla amb un vers agradable i àcid i canta la vida amb una ironia embadalida que fa goig de sentir.



## **\_HATHI**

Arriba a Cervera l'Hathi, l'elefant protagonista de l'espectacle itinerant del Centre de Titelles de Lleida. Un espectacle familiar que itinerarà pels carrers de la ciutat i que captivarà grans i petits.



## **\_INAUGURACIÓ DEL MURAL AMB INVERSEN BAND**

La música d'Inversen Band serà l'encarregada d'inaugurar el mural d'EVER. Les seves cançons són eclèctiques, originals i delicades.

# \_els espais



## **1 \_SANT DOMÈNEC**

De tot el conjunt de l'antic convent de Sant Domènec només en resta l'església, construïda al segle XIV, i la capella de Sant Tomàs, que correspon a una ampliació d'època barroca. L'església gòtica, amb les sis capelles obertes a banda i banda, entre els contraforts del mur, ha estat recentment restaurada i és un dels indrets més emblemàtics de la ciutat.



## **2 \_PLAÇA DEL FOSSAR**

De la primera fàbrica romànica de l'església de Santa Maria només en queda la porta del fossar o de Sant Martí, que comunica amb la plaça on, originàriament, hi havia el cementiri de la llavors petita vila de Cervera. Des d'aquest indret podem veure una increïble panoràmica del paisatge de la Segarra dominat per les seves parets de marge.



## **3 \_CAMPANAR/PLAÇA MAJOR**

El 1356 Pere III concedia el privilegi per canviar l'emplaçament de descàrrega i venda de blat que feia possible la construcció d'una nova plaça o "Plaça del Blat", un espai que va convertir-se en un punt estratègic, objecte de múltiples transformacions, com la construcció dels porxos al segle XV. En ella s'aixeca l'actual edifici de la Paeria, dels segles XVII i XVIII.



## **4 \_CELLER DELS ENCANTS**

Cervera forma part de la Xarxa de Viles del Llibre i un dels seus punts important és el Cellar dels Encants, un espai ubicat en un dels edificis amb més història de la ciutat. Originàriament, formava part de l'antiga comanda de Sant Joan o dels hospitalers, un conjunt datat al segle XII que ha anat variant tant de fesonomia com de funció.



## **5 \_TERRASSA CASA SOLSONA**

El carrer Major de Cervera ens parla de l'evolució històrica de la ciutat. Moltes de les construccions que hi trobem són habitatges de la burgesia que va establir-se al carrer principal, eix neuràlgic de la vida econòmica i social de la Cervera del segle XIX. Cal Solsona és un dels molts exemples de cases singulars que podem trobar en aquest carrer.



## **6 \_TERRASSA DE LA CASA MUSEU DURAN I SANPERE**

El Carrer Major de Cervera, eix neuràlgic de la ciutat fins al segle passat, va ser el lloc escollit per la majoria de famílies benestants del territori. Un dels exemples més singulars és la Casa Duran i Sanpere, la qual ens permet fer un viatge en el temps i traslladar-nos a les formes de vida del segle XIX.

*\_tots els espectacles tenen una durada de 30 minuts*

*\_entrades a la venda 1h abans de l'espectacle a la taquilla que trobareu al mateix espai de l'actuació*

*\_entrades anticipades al Museu de Cervera (c. Major 115) o al correu electrònic [mmeu@cerverapaeria.cat](mailto:mmeu@cerverapaeria.cat)*